

令和4年度美里町 町民スキー&スノーボード教室

特定非営利活動法人美里町体育協会体育祭

主催：NPO 法人美里町体育協会 主管：小牛田スキークラブ

みんなで一緒にウィンタースポーツに挑戦してみませんか。
滑れなくても大丈夫！！インストラクターがやさしく教えてくれますよ！

- 期 日：令和5年2月12日(日)
- 会 場：オニコウベスキー場
- 集合場所：美里町トレーニングセンター 7:15 集合
- 定 員：スキー&スノーボード各15名 計30名(先着順で定員になり次第締切)
- 参加料：一般5,000円 中学生・高校生4,000円 小学生2,500円
未就学児1,000円(リフト代・保険料含む)
※同伴者大人1,200円、子供500円
- 講 師：小牛田スキークラブ
- そ の 他：1) 小学生以下の方は保護者同伴でご参加ください。
2) 用具のレンタル料及び昼食代は各自負担となります。
- 申し込み：1月11日から1月27日(金)まで所定の申込用紙に記入のうえ、
参加料を添えてトレーニングセンターへお申し込みください。
なお、参加者少数の場合や、県内でのコロナ感染者が増加傾向にある時は、
やむを得ず中止となる場合があります。ご了承願います。
- お問合せ先：NPO法人美里町体育協会(美里町トレーニングセンター内)
美里町北浦字下新田97-1 TEL 0229-34-2865

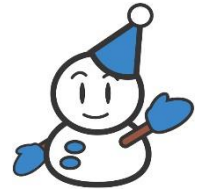

info@misatotaikyo.or.jp http://www.misatotaikyo.or.jp

--- き ・ け ・ と ・ り ・ せ ・ ん ---

町民スキー&スノーボード教室参加申込書

フリガナ		性別	生年月日	年齢
氏名		男・女	昭和 平成 令和 年 月 日	
住所	〒	TEL		
参加料	<input type="checkbox"/> 一般 5,000円 <input type="checkbox"/> 中学生・高校生 4,000円 <input type="checkbox"/> 小学生 2,500円 <input type="checkbox"/> 未就学児 1,000円 <input type="checkbox"/> 同伴者 大人 1,200円、子供 500円			
レンタル (有・無)	<input type="checkbox"/> 中学生以上	<input type="checkbox"/> ウェア 2,200円・ <input type="checkbox"/> スキーorスノーボードセット 2,500円		経験※
	<input type="checkbox"/> 小学生	<input type="checkbox"/> ウェア 1,700円・ <input type="checkbox"/> スキーorスノーボードセット 1,900円		
	サイズ	身長 _____ CM ・靴のサイズ _____ CM		
保護者	フリガナ 氏名	参加料合計金額 _____ 円		

※スキー&スノーボード経験 A(初心者)・B(経験者)・C(上級者)